



BADAN KEPEGAWAIAN NEGARA

Buku Pedoman
Pelaksanaan Seleksi
Calon Pegawai Negeri Sipil
Tahun 2018 dengan Sistem CAT BKN

Daftar Isi



2	A. PENDAHULUAN
3	B. DASAR HUKUM
4	C. ALOKASI FORMASI
5	D. PENETAPAN KEBUTUHAN / FORMASI
7	E. PRINSIP PENGADAAN CPNS
8	F. TAHAPAN PELAKSANAAN SELEKSI CPNS
9	G. MATERI SKD
10	H. SISTEM PENILAIAN & WAKTU SKD
11	I. BATAS KELULUSAN (<i>PASSING GRADE</i>) SKD
13	J. ALUR PESERTA TES KETIKA PELAKSANAAN UJIAN
14	K. TATA TERTIB
15	L. JUKNIS PENGGUNAAN APLIKASI CAT BKN

A. Pendahuluan

Seleksi CPNS kembali dibuka pada tahun 2018 ini. Kebijakan penetapan kebutuhan secara nasional pada tahun ini adalah *Zero Growth*, yaitu kebijakan penetapan kebutuhan pengadaan CPNS yang salah satunya adalah merekrut pegawai baru dengan mempertimbangkan jumlah pegawai yang berhenti. Selain itu, pemerintah juga memprioritaskan penetapan kebutuhan pegawai untuk bidang pendidikan, kesehatan, infrastruktur, jabatan fungsional, dan jabatan teknis lain dimana total alokasi untuk instansi Pusat dan Daerah adalah sebanyak 238.015 formasi.

Masyarakat sangat antusias setiap kali seleksi CPNS digelar. Terbukti, pada tahun 2017 yang lalu, ketika 63 instansi pemerintah membuka lowongan, terdapat lebih dari 1 juta orang pelamar CPNS yang lolos verifikasi memperebutkan 37.160 formasi. Bukan mustahil jumlah pelamar akan melebihi tahun lalu, karena jumlah instansi yang membuka lowongan CPNS dan memperoleh formasi lebih banyak daripada tahun lalu.

Besarnya jumlah pelamar tersebut, membuat pemerintah harus bekerja keras untuk mewujudkan rekrutmen yang cepat, akuntabel, dan transparan. Untuk itu, penyelenggaraan seleksi tahun 2018 ini kembali menggunakan metode CAT BKN. Sebelum ujian, panitia instansi dan peserta ujian perlu mengetahui apa saja yang harus dipersiapkan dalam penyelenggaraan ini. Oleh karena itu, dibuatlah Buku Pedoman ini yang berisi tentang informasi mengenai informasi dari alokasi formasi hingga petunjuk teknis cara menggunakan Sistem CAT BKN. Semoga buku pedoman ini dapat membantu peserta maupun *stakeholder* lainnya untuk mengetahui informasi terkait penyelenggaraan seleksi CPNS Nasional menggunakan metode CAT BKN tahun 2018 ini.

B. Dasar Hukum

Dasar Hukum dari isi Buku Pedoman ini adalah sebagai berikut

1. Undang-undang Republik Indonesia Nomor 5 Tahun 2014 tentang Aparatur Sipil Negara
2. Peraturan Pemerintah Nomor 11 Tahun 2017 tentang Manajemen Pegawai Negeri Sipil
3. Peraturan Menteri PAN & RB Nomor 36 Tahun 2018 tentang Kriteria Penetapan Kebutuhan Pegawai Negeri Sipil dan Pelaksanaan Seleksi Calon Pegawai Negeri Sipil Tahun 2018
4. Peraturan Menteri PAN & RB Nomor 37 Tahun 2018 tentang Nilai Ambang Batas Seleksi Kompetensi Dasar Pengadaan Calon Pegawai Negeri Sipil Tahun 2018
5. Peraturan Badan Kepegawaian Negara Nomor 8 Tahun 2018 tentang Prosedur Penyelenggaraan Seleksi Dengan Metode Computer Assisted Test Badan Kepegawaian Negara.

C. Alokasi Formasi

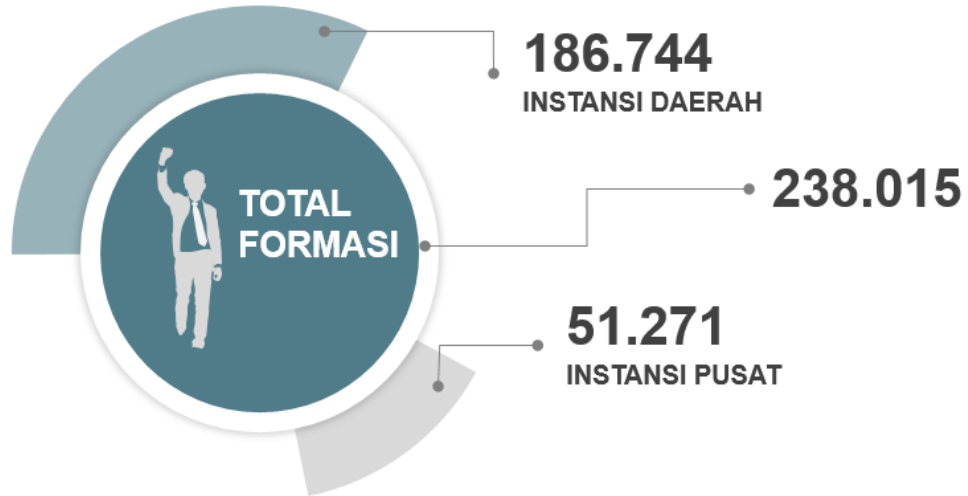

D. Penetapan Kebutuhan / Formasi

1. Formasi Pusat



2. Formasi Daerah

FORMASI KHUSUS :



E. Prinsip Pengadaan CPNS

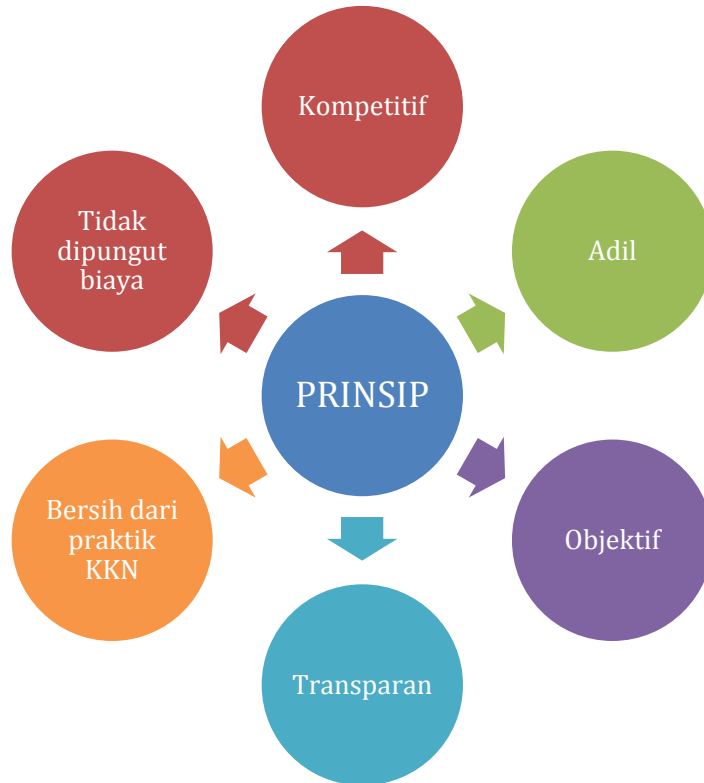

F. Tahapan Pelaksanaan Seleksi CPNS

SELEKSI KOMPETENSI DASAR (SKD)



G. Materi SKD

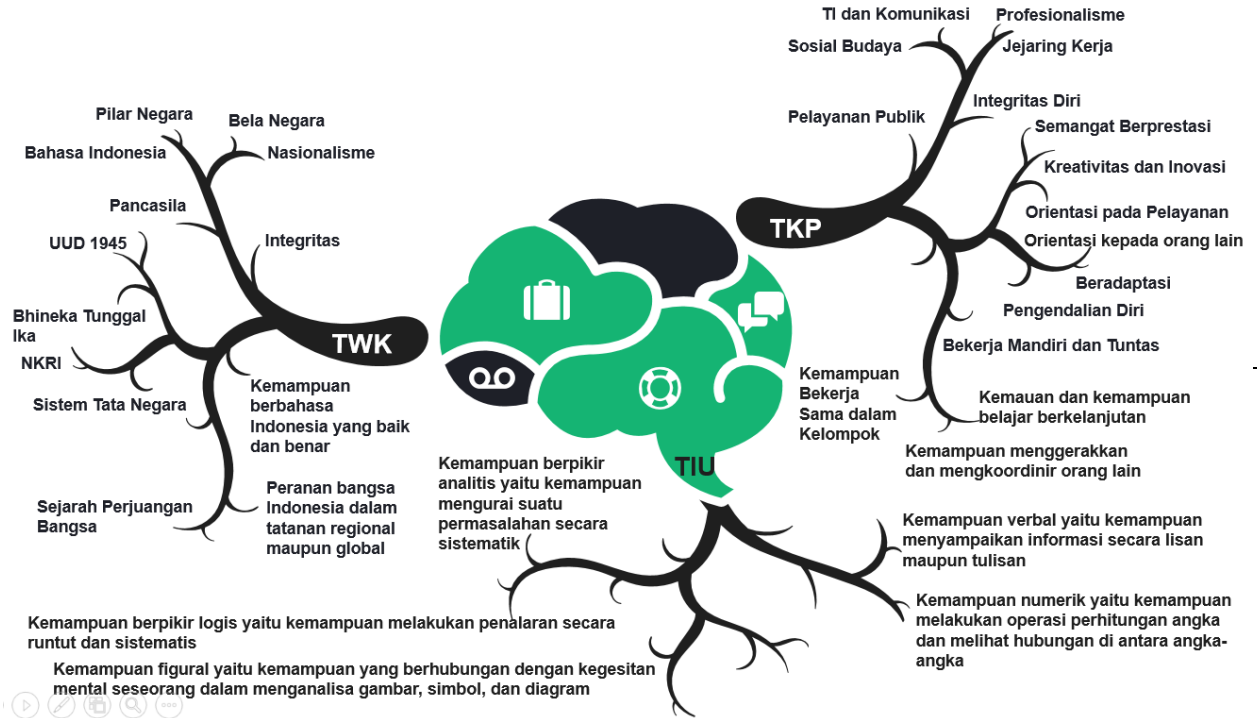

H. Sistem Penilaian & Waktu SKD



I. Batas Kelulusan (Passing Grade) SKD

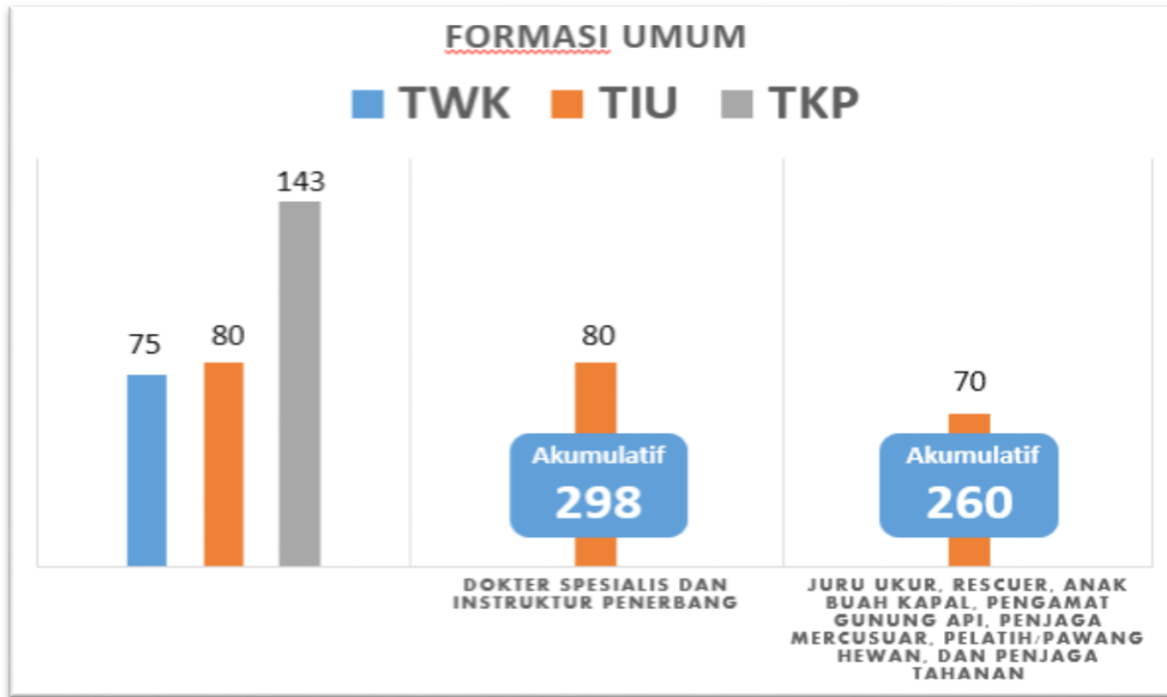

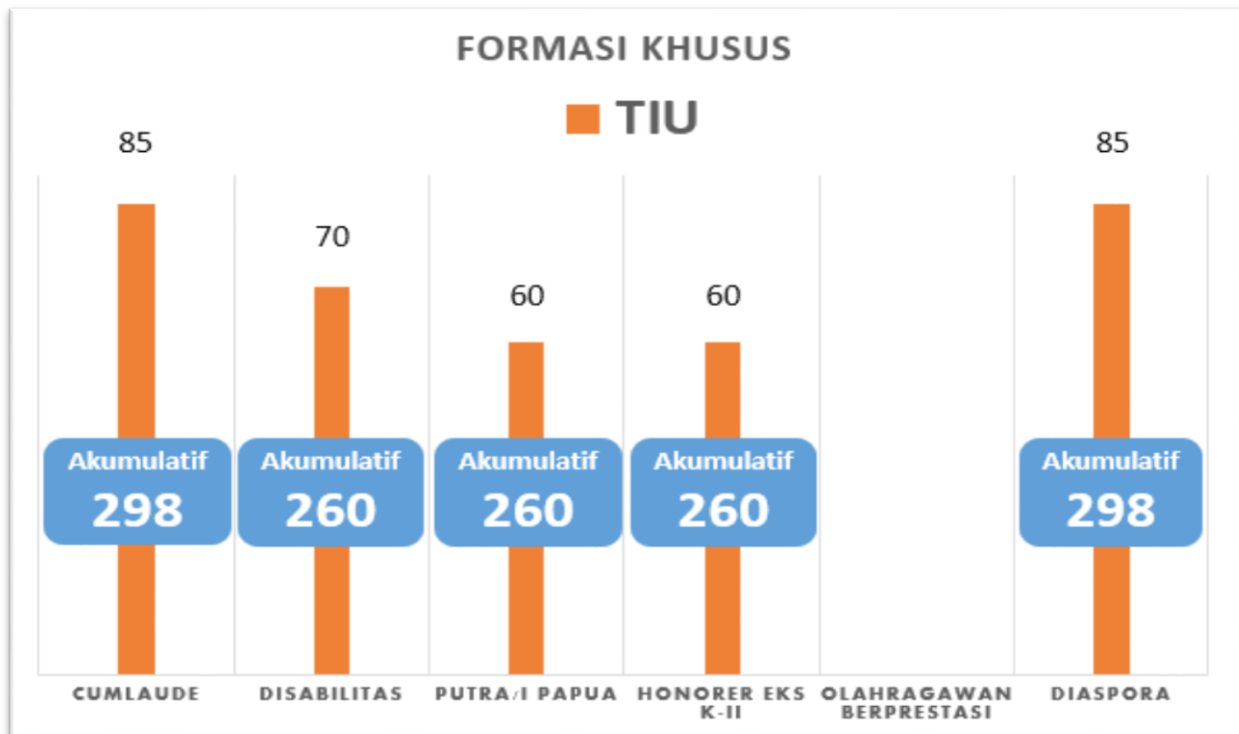

J. Alur Peserta Tes Ketika Pelaksanaan Ujian

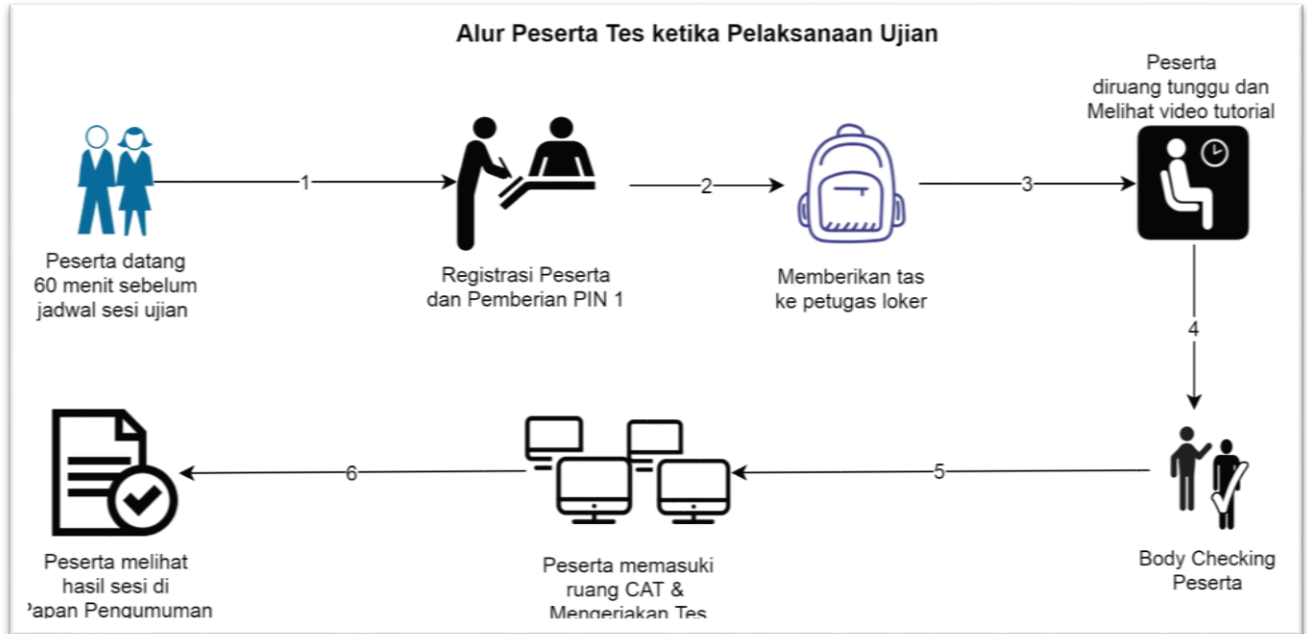

K. Tata Tertib

1. Tata tertib peserta
 - a. Peserta hadir paling lambat 60 (enam puluh) menit sebelum SKD atau SKB dimulai.
 - b. Peserta harus melakukan registrasi sebelum SKD atau SKB dimulai.
 - c. Peserta wajib mengisi daftar hadir yang telah disiapkan oleh panitia.
 - d. Peserta wajib dan hanya diperbolehkan membawa KTP dan kartu peserta tes untuk ditunjukkan kepada Panitia. Apabila dalam keadaan yang mendesak, maka peserta dapat menunjukkan Kartu Keluarga atau surat keterangan pengganti identitas yang telah disahkan oleh pejabat berwenang.
 - e. Peserta harus sesuai dengan foto yang ada di kartu peserta.
 - f. Peserta menggunakan pakaian rapih, sopan dan bersepatu (kaos, celana jeans dan sandal tidak diperkenankan).
 - g. Peserta duduk pada tempat yang telah ditentukan.
 - h. Peserta yang terlambat tidak diperkenankan masuk untuk mengikuti seleksi (dianggap gugur).
 - i. Peserta di dalam ruang tes dilarang membawa:
 - 1) buku - buku dan catatan lainnya.
 - 2) kalkulator, telepon genggam (HP), kamera dalam bentuk apapun, jam tangan, bolpoint.
 - 3) makanan dan minuman.
 - 4) senjata api/tajam atau sejenisnya.
 - j. Peserta dilarang:
 - 1) bertanya/berbicara dengan sesama peserta tes;
 - 2) menerima/memberikan sesuatu dari/kepada peserta lain tanpa seijin panitia selama ujian;
 - 3) keluar ruangan, kecuali memperoleh ijin dari panitia;
 - 4) merokok dalam ruangan tes.
 - k. Peserta dilarang menggunakan komputer selain untuk aplikasi CAT.
 - l. Peserta yang telah selesai ujian dapat meninggalkan tempat ujian secara tertib.
2. Sanksi
 - a. Pelanggar tata tertib huruf (i) dikenakan sanksi dikeluarkan dari ruangan dan peserta dinyatakan gugur.
 - b. Sanksi yang diberikan bagi pelanggar tata tertib huruf (j) berupa teguran lisan oleh panitia sampai dibatalkan sebagai peserta tes.
3. Lain-lain

Hal - hal lain yang belum tercantum dalam tata tertib ini akan diatur kemudian dan merupakan tata tertib tambahan yang langsung disahkan.

L. Petunjuk Teknis Cara Penggunaan Aplikasi CAT

1. Tahapan pertama sebelum memulai ujian ialah memasukkan data peserta (**Nomor Peserta dan Nomor Induk Kependudukan/NIK**) dan data lainnya (**PIN Registrasi dan PIN Sesi**) pada halaman login.

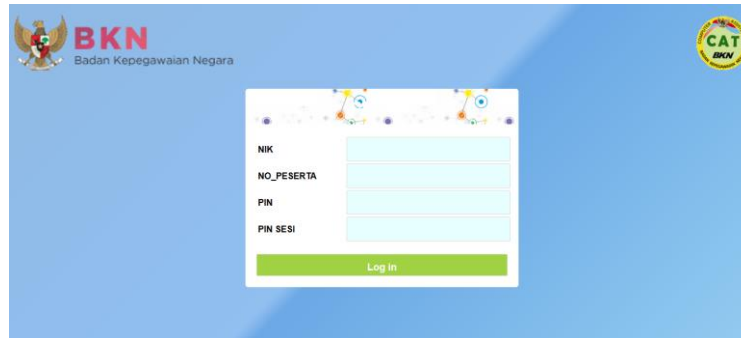

Gambar 1 Halaman login peserta

Berdasarkan gambar di atas, data yang dimasukkan pada halaman login ialah sebagai berikut.

- NIK : Nomor Induk Kependudukan
- NO_PESERTA: Nomor Peserta pada kartu peserta
- PIN : PIN Registrasi yang didapat sebelum masuk ke ruang ujian
- PIN SESI : PIN SESI yang didapat ketika di dalam ruang ujian

Apabila semua kolom sudah terisi, klik tombol “Log in” untuk melanjutkan.

2. Halaman biodata akan tampil apabila data yang dimasukkan sudah tepat.

Computer Assisted Test - Badan Kepegawaian Negara

Awal Peraturan dan Tata Cara

Informasi Ujian

Nama Test SIMULASI TKD
Kode Tes SIMULASI

Participant Information

Nama Peserta PESERTA 1002
NIK 1002
Nomor Peserta 1002
Jenis Kelamin L
Tempat Lahir JAKARTA
Tanggal Lahir 4/30/1995 12:00:00 AM

Mulai Ujian Batal

Badan Kepegawaian Negara ©2012. Hak cipta dilindungi undang-undang

Gambar 2 Halaman biodata peserta ujian

Lakukan pencocokan pada data yang tampil dengan data pribadi peserta, apabila ada yang tidak sesuai silahkan lapor kepada panitia di ruangan kemudian klik tombol “Batal” untuk kembali ke halaman login.

Apabila semua data sudah sesuai, klik tombol “Mulai Ujian” untuk melanjutkan ke halaman ujian. Waktu pengerjaan soal mulai dihitung setelah tombol “Mulai Ujian” diklik.

3. Pada halaman ujian, terdapat tiga bagian utama: informasi ujian, soal, dan navigasi.



The screenshot displays the CAT BKN interface with three main sections highlighted by red boxes and labeled A, B, and C:

- Section A (Information):** A header bar containing fields for 'Nomor Peserta' (1002), 'Nama Peserta Ujian' (PESERTA 1002), 'Batas Waktu' (30), 'Jumlah Soal' (40), 'Soal Dijawab' (1), 'Belum Dijawab' (39), and a timer showing '00:28:19'. A 'Selesai Ujian' button is also present.
- Section B (Navigation):** A 6x5 grid of question numbers (1-30) and navigation arrows (back, forward, search).
- Section C (Question):** A question titled 'UUU 1945 Soal No.2' with a text prompt and five multiple-choice options (A-E). Below the question are two buttons: 'Simpan dan Lanjutkan' and 'Lewatkan soal ini'.

Gambar 3 Bagian utama halaman ujian: A. Informasi ujian, B. Navigasi, C. Soal

A. Informasi ujian

Bagian ini berisi data yang meliputi nomor peserta, nama peserta ujian, batas waktu, jumlah soal, jumlah soal dijawab, jumlah soal belum dijawab, sisa waktu ujian, dan tombol “Selesai Ujian” yang akan aktif ketika semua soal sudah terjawab.

B. Navigasi

Bagian ini berisi kotak-kotak nomor soal yang apabila diklik pada kotak bersesuaian, akan menampilkan soal yang diinginkan. Kotak berwarna merah menunjukkan nomor soal yang belum memiliki jawaban, sedangkan kotak berwarna hijau menunjukkan nomor soal yang sudah memiliki jawaban. Setiap nomor yang sudah dijawab, opsi pilihan jawaban peserta akan ditampilkan pada kotak navigasi.

Pada bagian bawah navigasi terdapat dua tombol panah ke kanan dan ke kiri yang berfungsi menampilkan kelompok nomor kotak sebelum atau setelahnya, serta tombol “On/Off” berwarna biru yang berfungsi menampilkan atau menghilangkan bagian navigasi ini.

C. Soal

Bagian ini berisi teks soal dan opsi jawaban serta terdapat dua tombol pada bagian bawah. Di atas teks nomor soal terdapat informasi submateri soal yang sedang ditampilkan. Untuk menjawab soal, peserta cukup memilih satu opsi jawaban yang dianggap paling tepat kemudian klik tombol “Simpan dan Lanjutkan”, maka tampilan soal akan berganti ke nomor berikutnya. Untuk mengubah pilihan jawaban, klik pada opsi jawaban yang baru, kemudian klik tombol “Simpan dan Lanjutkan”.

Setiap peserta memilih opsi jawaban dan klik tombol “Simpan dan Lanjutkan”, maka skor peserta untuk soal yang dikerjakan langsung tersimpan dalam server ujian dan terakumulasi ketika waktu habis atau tombol “Selesai Ujian” diklik.

Tombol “Lewatkan soal ini” digunakan untuk melewati soal apabila peserta ingin melewati soal tanpa memilih jawaban terlebih dahulu.

4. Apabila peserta sudah selesai mengerjakan semua soal dan waktu masih tersisa, peserta dapat mengakhiri ujian dengan mengklik tombol “Selesai Ujian”. Aplikasi akan meminta konfirmasi untuk mengakhiri ujian.

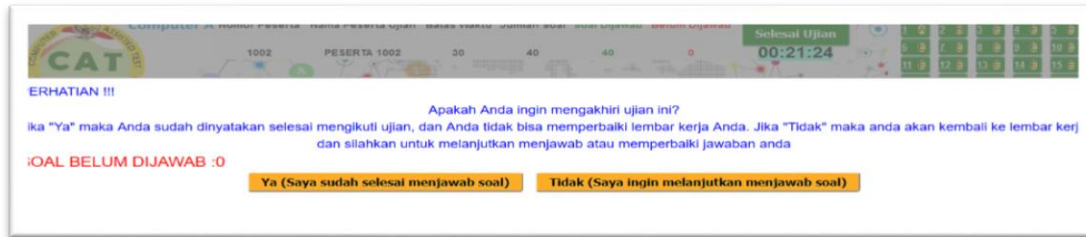

Gambar 4 Konfirmasi sebelum peserta mengakhiri ujian

Apabila peserta sudah yakin akan mengakhiri ujian, klik tombol “Ya (Saya sudah selesai menjawab soal)”, kemudian akan tampil halaman nilai. Apabila peserta ingin kembali mengerjakan soal, klik tombol “Tidak (Saya ingin melanjutkan menjawab soal)”, kemudian halaman soal akan ditampilkan kembali.

Computer Assisted Test - Badan Kepegawaian Negara



NAMA TES	SIMULASI TKD
KODE TES	SIMULASI
Informasi Peserta	
NAMA PESERTA	PESERTA 1002
NO PESERTA	1002
TWK	10
TIU	0
TKP	46
-	-
-	-
Total Nilai	56

Terimakasih sudah ikut serta dalam ujian

Gambar 5 Halaman nilai

Setelah tampil halaman nilai, peserta dapat meninggalkan ruangan dengan tertib.



BADAN KEPEGAWAIAN NEGARA
JALAN MAYJEND SUTOYO NO.12 CILILITAN, JAKARTA TIMUR